

Città di Susa

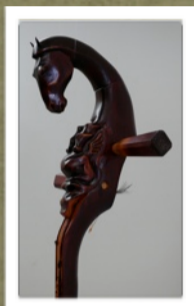

Con il Patrocinio di:



In collaborazione con: Biblioteche civiche torinesi - Biblioteca Musicale "Andrea Della Corte"

MOSTRA DI LIUTERIA @ CASTELLO DI SUSAS (TO) ITALIA

Inaugurazione h 16:00 del **24 settembre** fino al **16 ottobre 2011**

aperture: 24set 16:00/20:00 - 25set 10.00/23:00 - 30set 10:00/18:00 - 01ott 14:30/23:00 - 02ott 10:00/18:00 - 03ott 10:00/18:00 - 04ott 10:00/18:00 - 05ott 10:00/18:00 - 07ott 10:00/18:00 - 08ott 14:30/18:00 - 09ott 10:00/18:00 - 14ott 10:00/18:00 - 15ott 14:30/23:00 - 16ott 10:00/19:00

L'Associazione Liuteria Piemontese, fondata dal M° Gianfranco Dindo, organizza in collaborazione con la Città di Susa, una Mostra sulla Liuteria Piemontese

Saranno esposti violini, viole, violoncelli e chitarre dei maggiori liutai piemontesi, a partire dal 1800 ai giorni nostri
Durante l'esposizione sarà possibile partecipare a CONFERENZE sugli strumenti esposti alla mostra ed ascoltare la loro voce in CONCERTI presso la Sala delle Bifore nel Castello di Susa, la Chiesa del Ponte, la Cattedrale di San Giusto
Nel corso della mostra saranno presentate opere dei soci volontari dell'Associazione Liuteria Piemontese

Comitato Scientifico: Ing. Raffaele Pisani - Studio di Ingegneria Acustica; Andrea Michetti - Microtex Sistemi di Visione
Dott. William Liboni - Specialista in Neuropatologia e Psichiatria - Presidente della Fondazione Un Passo Insieme ONLUS
M° Marco G. Chiavazza - violinista, esperto di Liuteria; Prof. Roberto Calvo - prof. di Diritto Civile dell'Università di Torino;
M° Giorgio Scolari - Liutaio, Cremona Supporto tecnico: M° Alessandro Tossani - Liutaio, Cremona Tools

Visite guidate per disabili in collaborazione con la "Fondazione Un Passo Insieme ONLUS"
Percorsi didattici e visite per le Scuole su prenotazione: liuteriapiemontese@gmail.com

Hotel Napoleon ***
Tel. +39 0122 622855
napoleon@hotelnapoleon.it
www.hotelnapoleon.it

Hotel Susa & Stazione***
Tel. +39 0122 622226
info@hotelsusa.it
www.hotelsusa.it

Hotel Du Parc***
Tel. +39 0122 622273
info@hotelduparcsusa.com
www.hotelduparcsusa.com

Ristorante Meana
Tel. +39 0122 32359
info@ristorantemeana.it
www.ristorantemeana.it

Osteria della Marchesa
Tel. e Fax +39 0122 32803
osteriadellamarchesa@libero.it
www.osteriadellamarchesa.com



CONCERTI & CONFERENZE AL CASTELLO DI SUSAS
SALA DELLE BIFORE

CONCERTO ALLA CHIESA DEL PONTE - SUSAS (TO)
08ott h 21:00 MARTINA CELESTE AMADESI - violino

24set h 18:00 DUO AMADESI - violino & pianoforte
25set h 21:00 DUO BIEDERMEIER - chitarra & flauto
01ott h 21:00 ENRICO DINDO - violoncello solo
05ott h 17:00 MUSICHE & DANZE SVEDESI - violini
08ott h 16:00 LIUTERIA ED ACUSTICA - Ing. Raffaele Pisani
09ott h 17:30 DUO PIZZULLI - violino & pianoforte
15ott h 16:00 IL VIOLINO NELLA MUSICA IRLANDESE - Prof. Graziano Pettinari
15ott h 21:00 FILID - musica tradizionale irlandese - violino, uilleann pipe, chitarra, bodhrán
16ott h 16:00 L'AUTENTICITA' DEGLI STRUMENTI AD ARCO - Prof. Calvo e M° Chiavazza
16ott h 18:00 QUARTETTO AIGON - due violini, viola, violoncello

IL 15 E 16 OTTOBRE TENDA MONGOLA
Sarà possibile visitare una vera Tenda Mongola montata sul prato all'interno del Castello di Susa(TO)

CONCERTO ALLA CATTEDRALE DI S.GIUSTO
16ott h 21:00 ENSEMBLE "SOLI DEO GLORIA"
due violini, viola, violoncello - SUSAS (TO)



www.liuteriapiemontese.it